



IDRA Education CAFEs para el acceso a la universidad

Familias del condado de Bexar lideran el camino para que más estudiantes ingresen a la universidad.



IDRA está trabajando con familias de todo el condado de Bexar para identificar los obstáculos que impiden que los estudiantes vayan a la universidad e influir en las decisiones de los distritos escolares para eliminarlos, de modo que más estudiantes puedan continuar sus estudios universitarios.

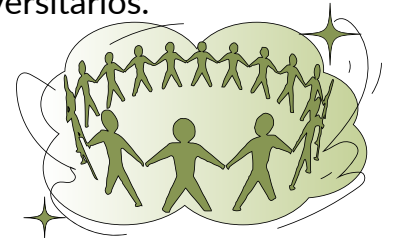

Seis medidas de éxito para abrir las puertas de la universidad



Proyectos finales



Cada Education CAFE™ de IDRA llevará a cabo un proyecto que incluirá la realización de encuestas y la organización de grupos de enfoque para identificar los obstáculos al acceso universitario y proponer soluciones.



Participación familiar

Líderes comunitarios capacitados por IDRA lanzarán los Education CAFÉs de IDRA, espacios donde las familias se reunirán mensualmente para compartir, aprender y colaborar en la mejora de la educación.



Impacto del liderazgo

Las y los jóvenes, junto con sus familias, presentarán públicamente sus hallazgos y propuestas ante miembros de la comunidad.



Adquisición de conocimientos

Las encuestas realizadas antes y después del programa medirán un aumento del 25% en la confianza de las familias sobre su conocimiento y comprensión de las políticas educativas.

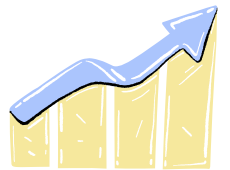

Presencia sostenida

Las y los egresados de los Education CAFE™ de IDRA formarán parte de consejos consultivos para seguir impulsando reformas que amplíen el acceso a la educación universitaria.



Cambio de distrito escolar

El activismo de las familias dará lugar a cambios documentados en los procedimientos escolares, como la creación de roles para la participación familiar, la asignación de presupuestos y otros procesos institucionales.

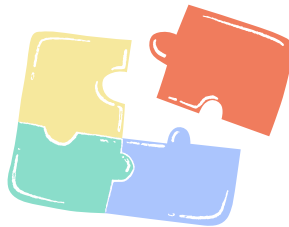

Este proyecto es posible gracias a una subvención del Fondo Future Ready de la Fundación del Área de San Antonio. El objetivo de Future Ready del Condado de Bexar es aumentar la matrícula de graduados de preparatoria del Condado de Bexar en programas de grado o certificación postsecundaria del 52 % en 2022 al 70 % para 2030.

Comuníquese con Aurelio Montemayor, M.Ed., para obtener más información (aurelio.montemayor@idra.org).